

平成26年7月吉日

公益社団法人全国老人保健施設協会 会員施設の皆様へ

皆様におかれましては、介護の質・安全に日々取り組みられていることと存じます。施設における「安全」が重視されていく一方で、対応を求められる分野も多様性を増しております。昨今、施設が報道に取り上げられる事が増え、今後、即社会的責任、報道対応が求められるリスクに対応する必要が出て参りました。そのような状況下で、施設における取組みの一助として頂けるよう、研修会を企画致しましたのでよろしくお願い申し上げます。

2014年度

管理者向け緊急記者会見対応研修会のご案内 ～ある日突然！社会的責任を問われたら～

【受講対象者】

理事長、施設長、事務長、管理職
施設職員リスマネジャー
他、関心のある方

※関連法人の方もご参加いただけます

【定員 100名(先着順)】

※定員になり次第、締切とさせていただきます。

参加費：一人9,720円(税込)

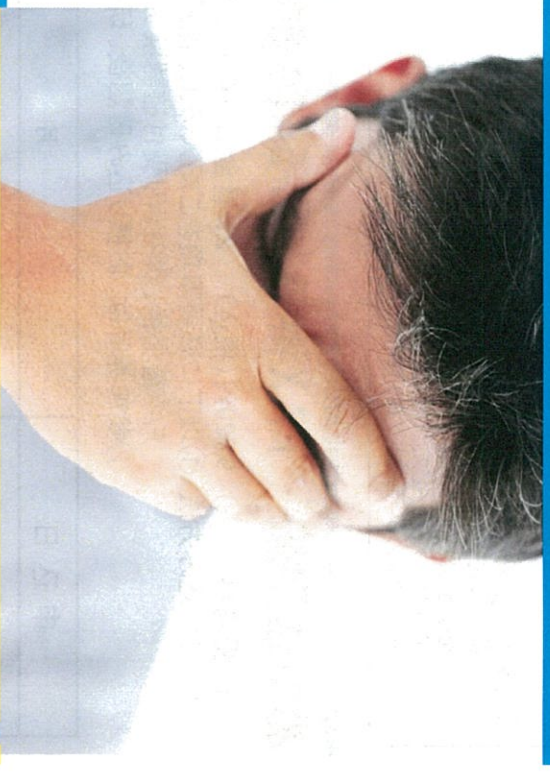

開催地【東京】

2014年9月19日(金)

10:00～16:00

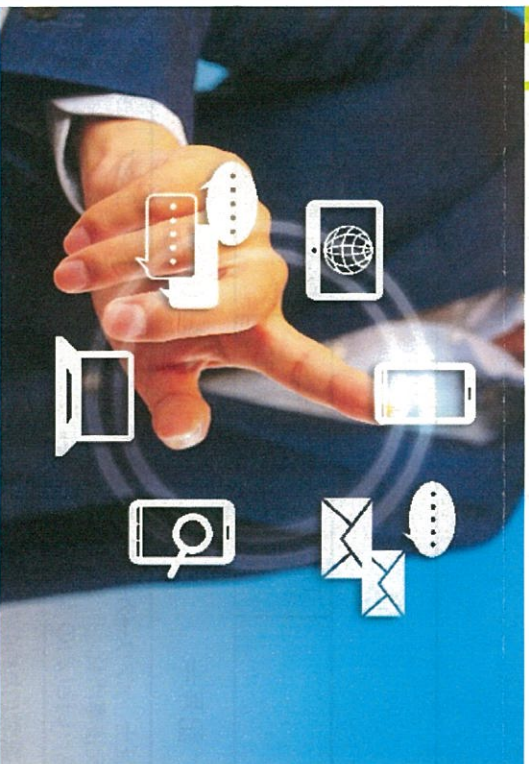

詳しくは裏面をご覧ください。

株式会社全老健共済会

〒105-0014 東京都港区芝2-1-28 成旺ビル7階 TEL:03-5419-8100
担当:田辺 (営業時間 月曜～金曜 9:00～17:45 土・日・祝/休)

「まさか！うちの施設が！！」思いもよらぬアクシデントに見舞われたときに、マスコミへの対応を正しく組織で取り組めますか？
 今回の研修では、万が一施設で事故が発生した際に、組織内部への対応方法や、組織外部への緊急記者会見対応について、実際の演習や講義を通じ学習します。

▶ 緊急記者会見ワークショップの目的
 緊急記者会見の疑似体験から、報道対応ノウハウを習得

- 報道発表資料の作成方法
- 記者会見の流れ
- 記者会見での話し方
- 記者会見ですべきこと
- 記者会見ではいけないこと

○ご案内○

2014年9月19日(金) 10:00～16:00

会場：株式会社損害保険ジャパン 本社ビル2階大会議室
 〒160-8338 東京都新宿区西新宿1-26-1

講師：損保ジャパン日本興亜リスクマネジメント株式会社 専任講師
 全国の医療機関・介護施設を対象にリスクマネジメント体制構築へのサポート、コンサルティングを実施しています。他、多数の研修実績がございます。

※ 損保ジャパン日本興亜リスクマネジメント株式会社は

損保ジャパン日本興亜グループのリスクコンサルティング会社です。
 全社的リスクマネジメント(ERM)や事業継続(BCM・BCP)をはじめとする
 コンサルティング・サービス、リスク調査レポート、セミナーなどを通じて、企業
 のリスクマネジメント活動を支援しています。

09:50	主催挨拶
10:00～10:50	○老健施設を取り巻くリスク
10:50～11:00	休憩
11:00～12:00	○社会的責任を伴うリスク ー施設に関連した報道事例 ー施設で働く職員のストレス ー情報漏えいと個人情報保護 ー施設内で内部告発が起きたら
12:00～13:00	昼休み
13:00～14:00	○緊急記者会見対応① ー記者会見準備 ー危機対処についての検討
14:00～14:15	休憩
14:15～16:00	○緊急記者会見対応② ー模擬記者会見 ー失敗を避けるためのスキル

東京

お申込用紙 FAX番号 03-5419-8002

1. 受講料(一人) 9,720円(税込) 2. 昼食は各自でご用意くださいますよう、お願いいたします。
3. お申込み方法 ①以下に必要事項をご記入の上、株式会社全老健共済会宛にFAXにてお申込み下さい。
 FAX着信後、弊社より受付確認票及び参加料振り込み先をご案内いたします。
 ②参加券等は、お振り込み確認後、研修開催日の約一週間前にFAXにて送付いたします。

申込日	月	日	都道府県
施設名称	ふりがな		
施設所在地	〒 -		
参加者名	ふりがな	TEL	FAX
役職、職種(※職種記号は下記より選んでください。)	役職＝	記号＝	勤務年数 (年日)
A:理事長・施設長 B:医師 C:事務職 D:看護職 E:介護職[介護福祉士、ケアワーカー等] F:支援相談員、G:OT H:PT I:ST J:栄養士 K:薬剤師、L:その他(職種をご記入下さい) Y:賛助会員 Z:介護支援専門員 ※なお、「A～L」の職種と「Z」介護支援専門員を兼務されている方は「A～L」と「Z」の両方をご記入下さい。			

いただいた個人情報、全老健共済会の規定に基づき、本研修会の運営のためのみ利用致します。研修会に於いて、名札、名簿として会場にて情報を共有させていただきます。ご了承いただけますようお願いいたします。

【お問い合わせ先】株式会社全老健共済会 担当：田邊 (営業時間 月曜～金曜 9:00～17:45 土・日・祝/休)

〒105-0014 東京都港区芝2-1-28 成旺ビル7階 TEL:03-5419-8100